

CENTRO DE APOIO AO TURISMO E AO ESPORTE DE AVENTURA NA RAMPA DO PADILHA RIBEIRÃO CLARO- PR.

SUPPORT CENTER TOURISM AND ADVENTURE SPORTS IN PADILHA RAMP RIBEIRÃO CLARO- PR.

¹GOMES, G. F. M.;¹SARDI, J. C.

¹ Curso de Arquitetura e Urbanismo–Faculdades Integradas de Ourinhos-FIO/FEMM

RESUMO

O objetivo do presente trabalho é projetar um espaço, intitulado como “*Centro de Apoio ao Turismo e ao Esporte de Aventura na Rampa do Padilha- Ribeirão Claro- PR*”, no qual irá fazer uma relação intimista homem e natureza, um local que forneça uma infraestrutura aos visitantes e aos praticantes das diversas modalidades esportivas que já acontecem ali. Um sítio que disponha de serviços como, salão de festas, área de camping, restaurante, decks, espaços para locação dos materiais e para as práticas esportivas, além de entretenimento e lazer. Desenvolvendo positivamente a economia e o meio ambiente local, de forma atrativa aos visitantes e de forma a gerar empregos e renda aos habitantes da cidade.

Palavras-Chave: Arquitetura. Ribeirão Claro. Turismo. Lazer. Esporte de Aventura.

ABSTRACT

The aim of this work is to design a space, titled "Support Centre for Tourism and Adventure Sport in ramp Padilha- Ribeirão clear- PR", which will make an intimate relationship man and nature, a place that provides a infrastructure to visitors and practitioners of various sports that already take place there. A site that available services as a ballroom, camping area, restaurant, decks, spaces for hiring equipment and sports practices, as well as entertainment and leisure. Developing positively the economy and the local environment, attractive way to visitors and to generate jobs and income to the inhabitants of the city.

Keywords: Architecture. Ribeirão Claro. Tourism. Leisure. Adventure Sports.

INTRODUÇÃO

Este estudo, intitulado Centro de Apoio ao Turismo e ao Esporte de Aventura na Rampa do Padilha – Ribeirão Claro PR, procura, projetar um espaço para auxiliar os atletas e visitantes que procuram neste, um local para esporte e lazer em família e amigos, desenvolvendo atividades externas junto à natureza, aonde possam sair de um cotidiano estressante, agregando atividades físicas e prazerosas a sua vida. Edifícios que conectem o homem à natureza, produzindo divertimento, descanso, recreação, entretenimento e desenvolvimento. Prazeres estes que reparam as tensões resultantes de obrigações cotidianas.

Existe em nossa contemporaneidade a busca pelo estilo de vida saudável, físico e mental, atividades que forneçam bem-estar e benefícios à saúde. E vendo que, a pequena Ribeirão Claro- PR é um grande foco de beleza natural e muito procurada por suas atividades ao ar livre, atividades náuticas e terrestres vêm

crescendo de forma exorbitante, o objetivo deste trabalho é auxiliar esse crescimento, implantando no local serviços como, salão de festas, área de camping, restaurante, decks, espaços para locação dos materiais e para as práticas esportivas, espaços para empresas turísticas, cursos e ateliês. Podendo planejar e fomentar o turismo sustentável, e o desenvolvimento econômico-social de Ribeirão Claro, gerando empregos diretos e indiretos, valorizando nosso patrimônio cultural e ambiental, induzindo as pessoas a explorar as atividades em terra, na água e no ar, de forma a assegurar a preservação e o aproveitamento do local.

METODOLOGIA

A pequena Ribeirão Claro possui lindas belezas naturais e as características desejadas para as práticas de esportes de aventura. A partir das práticas esportivas que já acontecem na cidade, se faz a iniciação deste trabalho, um estudo de caso no município, este, que está em constante desenvolvimento com aproximadamente 11.000 habitantes, prioriza conservar a natureza e pensa na comodidade da população e de seus visitantes. Atualmente vem sendo procurada por turistas diariamente, por tanto, obras com infraestruturas adequadas são indispensáveis para o seu crescimento, e para bem acolher o turista e sua população.

Figura 1. Vista panorâmica Morro do Gavião.



Fonte: Acervo pessoal. Abril 2016.

Abaixo vemos o levantamento de alguns dos principais pontos turísticos em relação a cidade. Onde já acontecem práticas esportivas e passeios turísticos apoiados pela Prefeitura de Ribeirão Claro.

Tabela 1. Distância do ponto turístico em relação ao município de Ribeirão Claro.

<i>PONTOS TURÍSTICOS</i>	<i>Km</i>
Ponte Pênsil	13 Km
Cascata Veu da Noiva	12 Km
Fazenda Pinhalzinho	5 Km
Cascata do Gummy	6 Km
Recanto da Cascata	5 Km
Morro do Gavião	7 Km
Balneário da Cachoeira	11 Km
Rampa do Padilha	9 Km
Represa Chavantes	10 Km
Cascata do Ruvina	7 Km
Torre de Pedra	5 Km

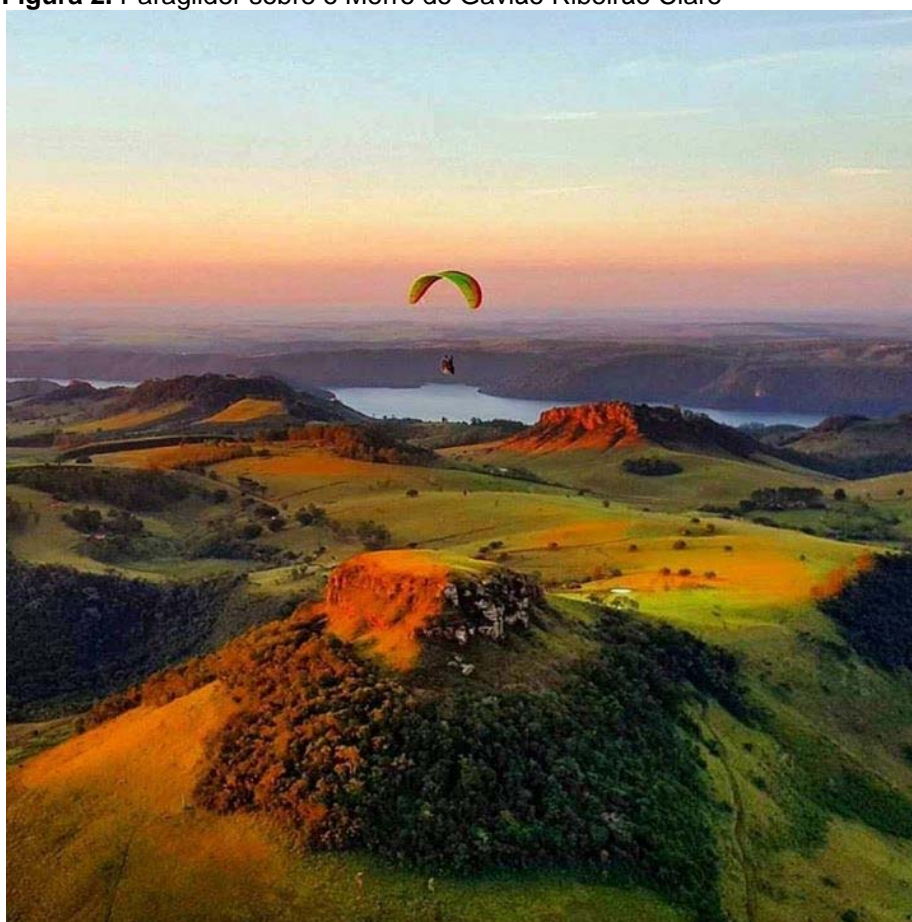
Figura 2. Paraglider sobre o Morro do Gavião Ribeirão Claro

Fonte: Acervo pessoal de Robson Franini. Acesso: Maio de 2016.

Os Esportes Aéreos já acontecem na Rampa do Padilha e no Morro do Gavião, e estão localizados às margens da represa de Chavantes, em setembro de 2015, aconteceu o 1º Encontro de pilotos de Paramotor e Parapente na Rampa,

trazendo mais de 180 pilotos e mais de 2.000 pessoas para o local, e aos fins de semanas comuns, o Morro recebe em torno de 20 pilotos com suas esposas e filhos, mais visitantes que surgem por curiosidade para apreciar o esportista e a natureza, dando em média de 50 a 70 pessoas, estas, que improvisam abrigos como tendas, barracas e lonas, para se protegerem do sol, frio e outros contratemplos que possam surgir. Não existindo um suporte adequado à essas pessoas.

Figura 3 Praticantes do esporte Paraglider – Rampa do Padilha



Fonte: Acervo pessoal de Mauro Farm. Maio 2016.

Figura 4 Vista em dias comuns da Rampa do Padilha e ao fundo o Morro do Gavião.



Fonte: Acervo pessoal. Maio 2016.

Nas práticas verticais Ribeirão Claro recebe profissionais e amadores de fora para práticas de alpinismo e rapel, que acontece geralmente no Morro do Gavião.

Figura 5. Rapel – Morro do Gavião.



Fonte: Acervo pessoal de Celinho Junior. Janeiro 2016.

O cahoeirismo e o canionismo já são modalidades praticadas na Cascata do Gummy, Cascata Véu da Noiva e na Cascata do Ruvina.

A caminhada e o ciclismo são esportes também praticados por muitas pessoas na cidade, tanto por atletas moradores, como por visitantes.

Figura 6 Encontro de ciclistas – Balneário da Cachoeira.



Fonte: www.ribeiraoclaro.pr.gov.br. Acesso em: Maio de 2016.

Os percursos são variados com ampla escolha, sempre decorrente de paisagens naturais e lugares a serem explorados, o município já foi cede de desafios de ciclismo, com mais de 400 ciclistas inscritos.

Figura 7. Ciclista – Percursos.



Fonte: www.ribeiraoclaro.pr.gov.br. Acesso em: Maio de 2016.

Nos esportes aquáticos atualmente cerca de 60 alunos estão associados em um projeto conhecido como ARCCA (Atletas da Associação Ribeirão-Clareense de Canoagem) acontece no Balneário da Cachoeira. Também são praticados por banhista que procuram o local para lazer, tanto no Balneário da Cachoeira como ao redor das margens da represa de Chavantes. Além da canoagem, outros esportes náuticos acontecem, como o Barco a Vela, Pedalinho, Kitesurfe e o Stand Up Paddle.

Figura 8 Atletas ARCCA- Balneário da Cachoeira



Fonte: www.ribeiraoclaro.pr.gov.br. Acesso em: Maio de 2016

Figura 9 Pedalinho- Balneário da Cachoeira.



Fonte: www.ribeiraoclaro.pr.gov.br. Acesso em: Maio de 2016.

Os esportes citados já acontecem para os turistas. Sem um local específico satisfatório para atender grandes públicos em seus fins, em suas necessidades básicas e físicas, como, ambientes adequados para descanso, setores para locação de pacotes esportivos, informações, instalações, refeições, etc.

Partido Arquitetônico

O conceito para o partido arquitetônico se dá com base nos estudos de arquitetura orgânica e contemporânea. Uma edificação multifuncional, com linhas orgânicas, em harmonia com elementos marcantes e texturas sofisticadas. Trazendo a simplicidade das formas e a leveza dos materiais, um designer que faça a humanização dos ambientes internos e externos. E usar a topografia a favor, como fator gerador do projeto.

Figura 10. Vista Aérea da Localização da Área de Intervenção. Rampa do Padilha.

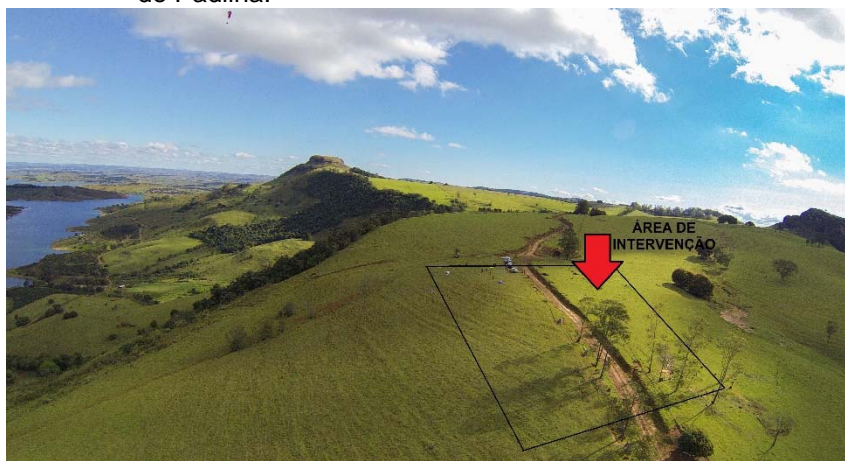

Fonte: Acervo pessoal de Mauro Farm. Maio 2016

A área de implantação escolhida para o projeto do Centro de Apoio ao Turismo e ao Esporte de Aventura situa-se na Rampa do Padilha, encontrada a 9Km do município de Ribeirão Claro. Sendo de propriedade particular.

Figura 11. Paraglider com motor – Rampa do Padilha Ribeirão Claro



Fonte: Acervo pessoal de Robson Franini. Acesso: Maio de 2016

Características geográficas do local – Rampa do Padilha:

Altitude: 800 metros

Desnível: 300 metros

Quadrante: S|SE

WayPoint: 23° 13' 51.366"S 49° 40' 28.715"W

Figura 12. Organograma de Atividades, distribuída em Setores

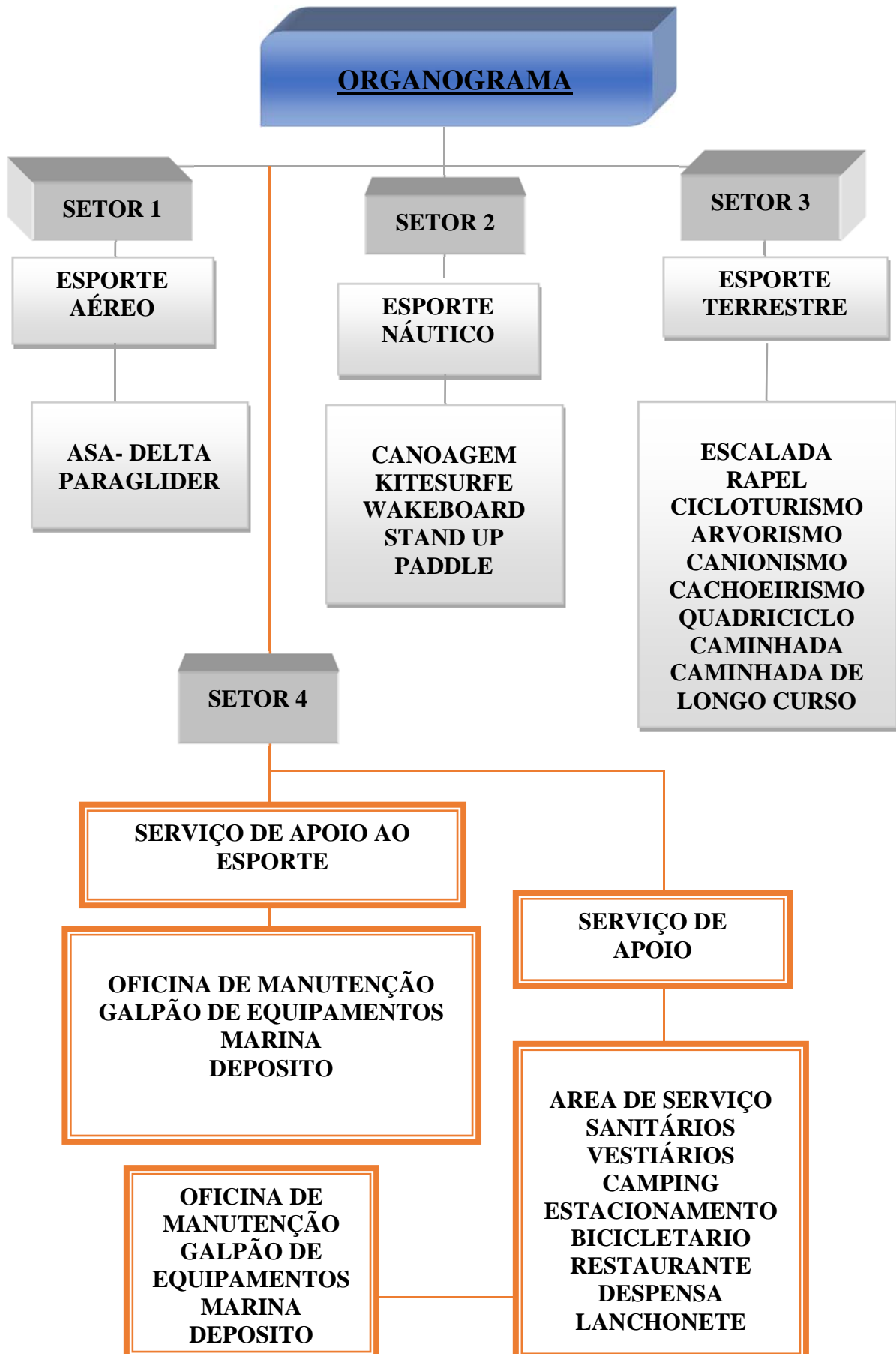

CONCLUSÃO

O presente projeto é a implantação de uma infraestrutura, o “Centro de Apoio ao Turismo e ao Esporte de Aventura na Rampa do Padilha em Ribeirão Claro PR”, dando suporte a todos os esportes que já acontecem na cidade e em sua redondeza. Suporte e serviços à população e aos turistas que procuram ali seu momento de lazer e descanso em meio as belezas naturais existentes no município, esta, se não uma de suas maiores riquezas, que desencadeia os esportes aéreos, náuticos e terrestres da cidade.

Desenvolver positivamente o meio ambiente local, fazendo com que a população e o município tenham um olhar de preservação e cuidado com as áreas naturais, para usa-las a favor de sua economia local, transformando-as em atrativos para seus visitantes, gerando empregos e renda aos habitantes que ali residem.

REFERÊNCIAS

BRASIL, Ministério do Turismo; ABETA, Associação Brasileira das Empresas de Ecoturismo e Turismo de Aventura. **Perfil de do Turista de Aventura e do Ecoturista no Brasil**. 2009.

BRASIL, Ministério do Turismo; AVAPE, **Turismo Acessível: Volume II e III**. Brasília: Ministério, 2009.

DUMAZEDIER, Joffre. **Sociologia empírica do lazer**. São Paulo: Perspectiva SESC, 1979.

FOLHA DE SÃO PAULO, **Coleção Folha Grandes Arquitetos**.

GREZZANA, José Francisco. **Um estudo inicial sobre os esportes de aventura na natureza**, 2003.

UVINHA, R. R. **Juventude, lazer e esportes radicais**. São Paulo: Editora Manole, 2001.

SITES CONSULTADOS

<http://abeta.tur.br/pt/>. Acesso em: Março de 2016.

<http://studiomk27.com.br/>. Acesso em: Maio de 2016.

<http://www.abnt.org.br/> Acesso em: Março de 2016.

<http://www.esporte.gov.br/> Acesso em: Abril de 2016.

<http://www.guia4ventos.com.br/> Acesso em: Março de 2016.

<http://www.mma.gov.br/> Acesso em: Março de 2016.

<http://www.ribeiraoclaro.pr.gov.br/> Acesso em: Março de 2016.

<http://www.turismo.gov.br/>. Acesso em: Abril de 2016.

www.aventurasegura.org.br Acesso em: Junho de 2016.